

## 最新加入件数

### 衛星放送事業者

#### スカパー!

	2022年12月末現在	前月比
<b>スカパー!合計</b>	2,864,038	-15,619
スカパー!	2,083,654	-10,387
プレミアムサービス	712,027	-4,946
プレミアムサービス光	68,357	-286

スカパー-JSAT発表データより

#### スカパー!サービス※1 加入件数の推移

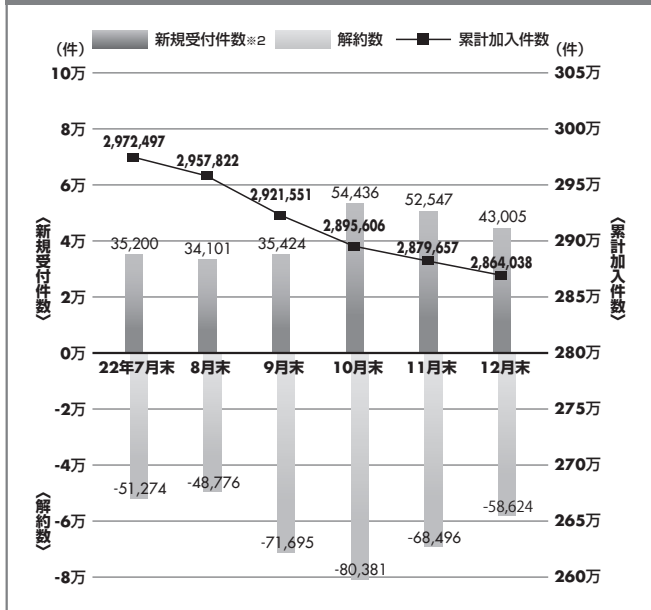

スカパー-JSAT発表データより

※1 プレミアムサービス、プレミアムサービス光の加入件数を含む  
 ※2 従来、「新規」「再加入」として別々に集計していましたが、2019年10月末現在の加入件数より、それらを合算し「新規」として集計しています。

#### WOWOW

	2022年12月末現在	前月比
<b>総加入件数</b>	2,554,435	-22,036
(うち複数契約※)	362,299	-1,898

WOWOW発表データより  
 ※複数契約件数は同一契約者複数契約による視聴料割引制度適用件数

#### WOWOW 加入件数の推移

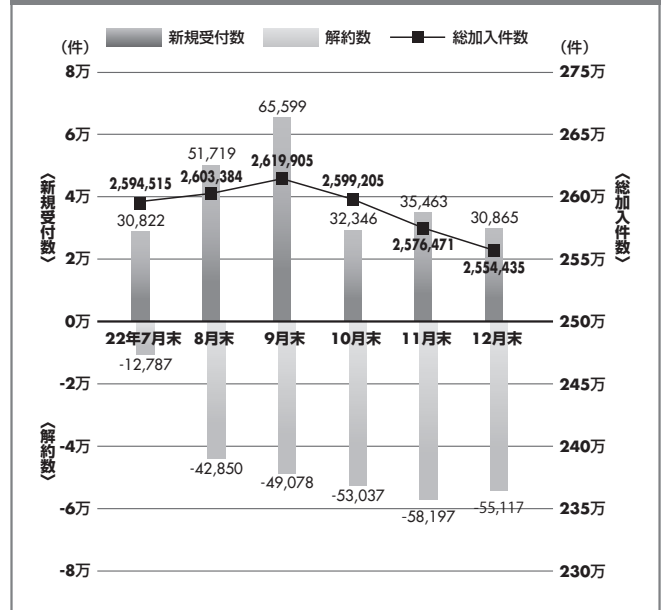

WOWOW発表データより

### MSO・ケーブルテレビ事業者

#### JCOM (J:COM)

	2023年1月末現在	前回比
<b>総加入世帯数</b>	5,634,400	12,700
ホームパス	22,166,700	77,900
ケーブルテレビ(※)	3,881,300	-4,200
インターネット	4,179,300	34,900
電話	3,514,800	-16,400

JCOM発表データより  
 連結ケーブルテレビ子会社27社74局の合計  
 前回比は、2022年9月末現在の数値との差

※2015年6月末より、ケーブルテレビサービスの加入世帯数の計上基準を変更。地デジ・BS再送信利用世帯を計上せず「有料でSTBを設置し、CSチャンネルを1つ以上視聴している世帯のみ」に

#### イツツ・コミュニケーションズ (iTSCOM)

	2022年12月末現在	前月比
<b>ケーブルテレビ</b>	985,588	2,237
インターネット	283,225	175
電話	197,472	76

イツツ・コミュニケーションズ発表データより

#### J:COM 加入世帯数の推移

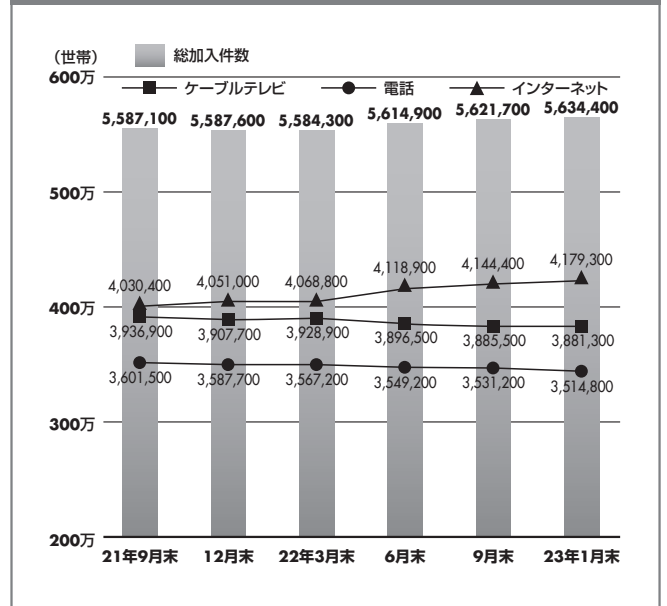

J:COM発表データより

## ブロードバンド/回線別

	2022年9月末現在	前回は(*5)
FTTH(*1)	37,328,793	287,481
DSL(*2)	544,172	-65,637
ケーブルインターネット(*3)	6,420,538	-28,949
携帯電話・PHSアクセスサービス(*4)	205,333,875	1,734,527

総務省発表資料より  
 (\*1)FTTHサービスを提供する309事業者の合計  
 (\*2)DSLサービスを提供する13事業者の合計  
 (\*3)ケーブルインターネットサービスを提供する223事業者の合計  
 (\*4)携帯電話・PHSアクセスサービスを提供する5事業者の合計  
 (\*5)前回は、22年6月末現在の数値との差

## ブロードバンド 契約件数の推移

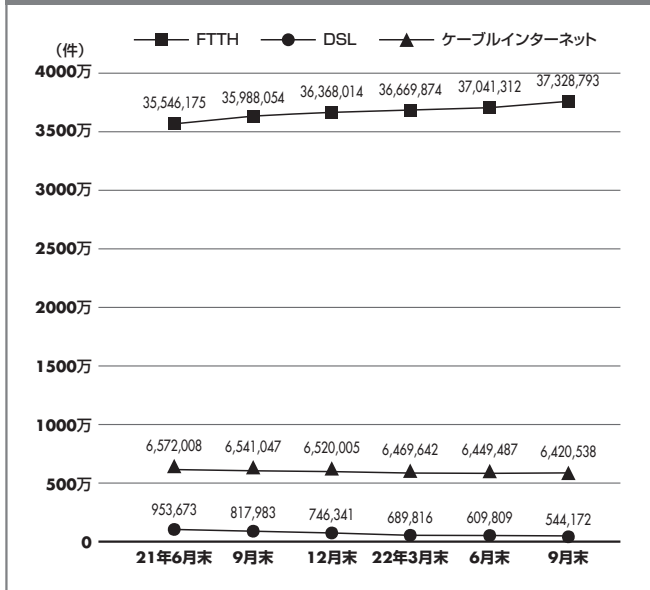

総務省発表データより

## モバイル事業者

携帯電話	2022年9月末現在	前回は
NTTドコモ	85,883,900	638,900
au	62,414,900	739,700
ソフトバンク/ワイモバイル(PHS除く)	49,351,200	616,200
<b>携帯電話総計</b>	<b>197,650,000</b>	<b>1,994,800</b>
BWA	2022年9月末現在	前回は
UQコミュニケーションズ	37,817,600	60,900

電気通信事業者協会発表データより  
 前回は、22年6月末現在の数値との差

## モバイル主要3キャリア 契約件数の推移

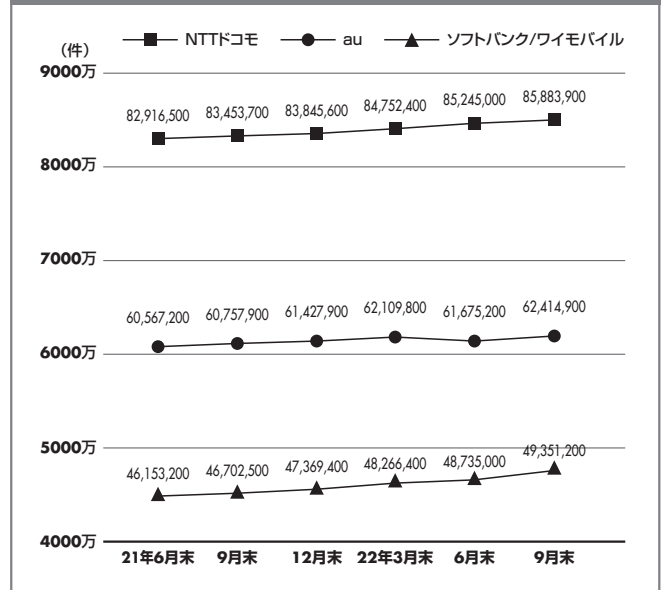

電気通信事業者協会発表データより

## ケーブルテレビのサービス提供状況

### 日本のケーブルテレビ普及状況

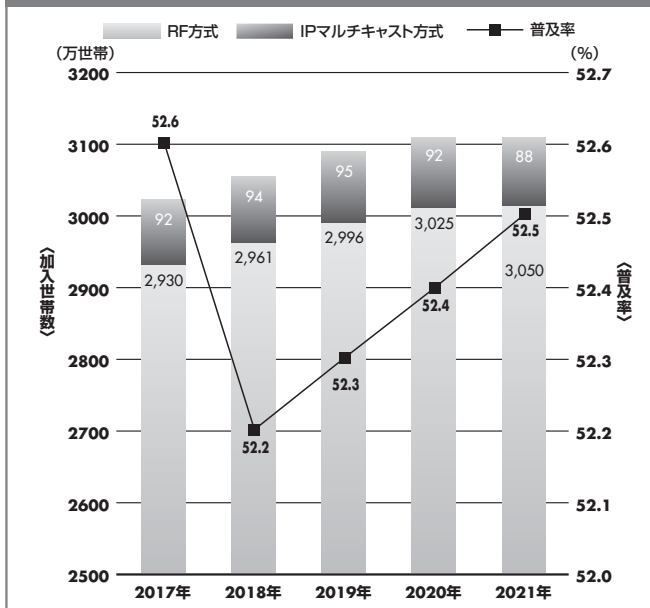

### 放送サービス (STB設置台数)

	2020年度末	2021年度
STBの設置台数(合計)	1,109万台	1,109万台
内訳	放送を受信するためのチューナー機能のみを有するもの	223万台
	双方向性の通信機能を有するもの	747万台
	ケーブル4Kや自主制作4K番組などの4K放送に対応しているもの	5万台
	新4K8K衛星放送に対応するもの	134万台
		173万台

### 通信サービス

「固定電話サービス(IP電話含む)」を提供している事業者は255者。 固定電話契約数805万契約
「MVNOサービス」を提供している事業者は121者。 MVNO契約数186万契約
「地域BWAサービス」を提供している事業者は94者。 地域BWA契約数4万契約
「VODサービス」を提供している事業者は62者。 VOD契約数470万契約
「Wi-Fiサービス」を提供している事業者は154者。 加入者向けWi-Fiサービス提供事業者107者 フリーWi-Fiサービス提供事業者96者 両サービス提供事業者49者

## 総加入世帯数TOP50

順位	チャンネル名	事業者名	総加入世帯数	ケーブルテレビ局数	ケーブル加入世帯数	DTH視聴世帯数	集計日
1	時代劇専門チャンネル	日本映画放送(株)	7,635,433	357	6,263,779	1,371,654	22/12末
2	アニマックス	(株)アニマックスブロードキャスト・ジャパン	7,571,312	-	6,160,961	1,402,400	22/12末
3	映画・チャンネルNECO	日活(株)	7,496,683	299	6,147,588	1,349,095	22/11末
4	日本映画専門チャンネル	日本映画放送(株)	7,459,720	333	6,085,852	1,373,868	22/12末
5	スーパー!ドラマTV #海外ドラマ☆エンタメ	(株)スーパーネットワーク	7,457,400	317	6,161,700	1,295,700	22/9末
6	TBS NEWS	(株)TBSテレビ	7,393,091	178	6,136,328	1,256,763	22/12末
7	音楽・ライブ! スペースシャワー-TV	(株)スペースシャワーネットワーク	7,222,359	345	5,959,563	1,262,796	22/12末
8	キッズステーション テレビアニメ・劇場版・OVA	(株)キッズステーション	7,217,358	-	5,890,741	1,317,426	22/12末
9	ファミリー劇場	(株)ファミリー劇場	7,161,500	317	5,826,000	1,335,500	22/9末
10	日テレジータス	(株)CS日本	7,055,867	314	5,672,275	1,383,592	22/12末
11	GAORA SPORTS	(株)GAORA	7,037,000	370	5,995,000	1,042,000	22/11末
12	海外アニメ! カートゥーン ネットワーク	ターナー・ジャパン(株)	6,963,762	-	5,663,201	1,300,561	21/11末
13	スカイA	(株)スカイA	6,860,673	329	5,570,225	1,290,448	21/7末
14	ムービープラス	ジュビターエンタテインメント(株)	6,845,558	-	5,523,303	1,322,255	22/11末
15	囲碁・将棋チャンネル	(株)囲碁将棋チャンネル	6,712,530	359	5,480,800	1,178,869	22/12末
16	AXN	AXN(株)	6,652,112	253	5,358,504	1,293,608	22/12末
17	MUSIC ON! TV(エムオン!)	(株)ソニー・ミュージックソリューションズ	6,619,000	-	5,291,000	1,328,000	22/12末
18	ディスカバリーチャンネル	ディスカバリー・ジャパン(株)	6,598,848	-	5,308,919	1,289,929	22/11末
19	CNNj	(株)日本ケーブルテレビジョン	6,524,378	194	5,214,840	1,203,098	22/9末
20	TBSチャンネル1 最新ドラマ・音楽・映画	(株)TBSテレビ	6,348,140	243	4,946,389	1,401,751	22/12末
21	ヒストリーチャンネル 日本・世界の歴史&エンタメ	エーアンドイーネットワークスジャパン合同会社	6,300,700	289	5,033,300	1,267,700	22/9末
22	テレ朝チャンネル2	(株)テレビ朝日	6,080,682	258	4,641,748	1,438,934	22/11末
23	AXNミステリー	AXN(株)	6,068,558	237	4,791,518	1,277,040	22/12末
24	女性チャンネル♪LaLa TV	ジュビターエンタテインメント(株)	6,044,577	-	4,733,104	1,311,473	22/11末
25	MONDO TV	ターナー・ジャパン(株)	5,975,466	-	4,646,587	1,328,879	21/11末
26	チャンネル銀河 歴史ドラマ・サスペンス・日本のうた	チャンネル銀河(株)	5,904,886	-	4,689,957	1,214,929	22/11末
27	歌謡ポップスチャンネル	(株)WOWOWプラス	5,816,315	343	4,536,045	1,280,270	22/12末
28	日テレNEWS24	(株)CS日本	5,719,121	271	4,399,693	1,319,428	22/12末
29	日テレプラス ドラマ・アニメ・音楽ライブ	(株)CS日本	5,638,919	231	4,343,690	1,295,229	22/12末
30	TBSチャンネル2 名作ドラマ・スポーツ・アニメ	(株)TBSテレビ	5,552,818	201	4,116,168	1,436,650	22/12末
31	J SPORTS 1・2・3・4	(株)ジェイ・スポーツ	5,504,000	-	5,010,000	494,000	22/11末
32	ゴルフネットワーク	ジュビターゴルフネットワーク(株)	5,503,042	-	5,158,725	344,317	22/11末
33	フジテレビONE スポーツ・バラエティ	(株)フジテレビジョン	5,494,224	-	4,007,895	1,486,329	22/12末
34	フジテレビTWO ドラマ・アニメ	(株)フジテレビジョン	5,391,922	-	3,893,431	1,498,491	22/12末
35	アニマルプラネット	ディスカバリー・ジャパン(株)	5,332,830	-	4,064,286	1,268,544	22/11末
36	WOWOWプラス	(株)WOWOWプラス	5,235,242	199	3,902,721	1,332,521	22/12末
37	テレ朝チャンネル1	(株)テレビ朝日	5,228,976	249	3,860,795	1,368,181	22/11末
38	日経CNBC	(株)日経CNBC	5,204,548	319	4,966,086	181,649	22/4末
39	ザ・シネマ	(株)ザ・シネマ	5,199,076	219	3,895,120	1,303,956	22/12末
40	MTV	パイアコム・ネットワークス・ジャパン(株)	5,093,776	206	4,167,537	926,239	22/7末
41	ホームドラマチャンネル 韓流・時代劇・国内ドラマ	松竹ブロードキャスト(株)	4,984,320	198	3,659,150	1,325,170	22/12末
42	釣りビジョン	(株)釣りビジョン	4,932,877	309	-	-	22/12末
43	スポーツライブ+	スカパーJSAT(株)	4,873,681	-	3,801,272	1,072,409	22/12末
44	BBCワールドニュース	BBCグローバルニュースジャパン(株)	4,777,523	143	1,488,983	1,252,161	22/12末
45	V☆パラダイス	(株)ヒューマックスコミュニケーションズ	2,702,052	242	2,650,072	-	22/12末
46	旅チャンネル	ターナー・ジャパン(株)	2,647,815	-	2,386,318	261,497	21/11末
47	100%ヒット!スペースシャワー-TVプラス	(株)スペースシャワーネットワーク	2,503,231	105	1,270,911	1,232,320	22/12末
48	エンタメ〜テレ☆シネドラバラエティ	名古屋テレビネクスト(株)	2,337,500	150	1,375,000	962,500	21/7末
49	ミュージック・エア	(株)アトス・インターナショナル	1,903,613	-	736,341	1,167,272	18/12末
50	DanceChannel	名古屋テレビネクスト(株)	1,724,500	129	1,488,000	236,500	21/7末

1月下旬に各社にヒアリングした数値をもとに作成。総加入世帯数にはスカパー!、スカパー!プレミアムサービス、ケーブルテレビの他、スカパー!プレミアムサービス光、IPTV、ホテル等の施設加入等も含まれる場合あり

・DTH視聴世帯数太字は、スカパー!プレミアムサービス光加入世帯数を合算したもの

・DTH視聴世帯数にスカパー!プレミアムサービス光加入世帯数を含む:ムービープラス、ゴルフネットワーク、ディスカバリーチャンネル、女性チャンネル♪LaLa TV、アニマルプラネット、J SPORTS 1・2・3・4、日本映画専門チャンネル、時代劇専門チャンネル、FOX、ナショナル ジオグラフィック チャンネル、TBS NEWS、TBSチャンネル1、TBSチャンネル2、キッズステーション、テレ朝チャンネル1、MUSIC ON! TV(エムオン!)、WOWOWプラス、歌謡ポップスチャンネル、スーパー!ドラマTV、ヒストリーチャンネル、GAORA SPORTS、ホームドラマチャンネル、テレ朝チャンネル2、BBCワールドニュース、AXN、AXNミステリー、フジテレビONE、フジテレビTWO、カートゥーン ネットワーク、旅チャンネル、MONDO TV

・ケーブル局数およびケーブル加入世帯数にパートタイム配信を含む:女性チャンネル♪LaLa TV、歌謡ポップスチャンネル

・ケーブル加入世帯数にスカパー!プレミアムサービス光加入世帯数を含む:スペースシャワー-TV、100%ヒット!スペースシャワー-TVプラス、日テレジータス、日テレプラス、MTV

・ケーブル加入世帯数にIPTV加入世帯数を含む:ムービープラス、ゴルフネットワーク、ディスカバリーチャンネル、女性チャンネル♪LaLa TV、アニマルプラネット、WOWOWプラス、キッズステーション、スペースシャワー-TV、100%ヒット!スペースシャワー-TVプラス、MTV、MUSIC ON! TV(エムオン!)、FOX、ナショナル ジオグラフィック チャンネル、日本映画専門チャンネル、囲碁・将棋チャンネル、アニマックス、ホームドラマチャンネル、チャンネルNECO、歌謡ポップスチャンネル、AXNミステリー、AXN、ヒストリーチャンネル、スーパー!ドラマTV、カートゥーン ネットワーク、旅チャンネル、MONDO TV、テレ朝チャンネル1、テレ朝チャンネル2、TBS NEWS、TBSチャンネル1、TBSチャンネル2、日テレジータス、日テレプラス、ファミリー劇場、フジテレビONE、フジテレビTWO、BBCワールドニュース、GAORA SPORTS、ザ・シネマ

・ケーブル加入世帯数にSMATV等契約数を含む:TBS NEWS、TBSチャンネル1、MTV、MUSIC ON! TV(エムオン!)、アニマックス、AXNミステリー、AXN

## ケーブル加入世帯数ランキング

順位	順位変動 ランキング	チャンネル名	ケーブル加入世帯数	集計日
1	1	時代劇専門チャンネル	6,263,779	22/12末
2	5	スーパー!ドラマTV #海外ドラマ☆エンタメ	6,161,700	22/9末
3	2	アニマックス	6,160,961	22/12末
4	3	映画・チャンネルNECO	6,147,588	22/11末
5	6	TBS NEWS	6,136,328	22/12末
6	4	日本映画専門チャンネル	6,085,852	22/12末
7	11	GAORA SPORTS	5,995,000	22/11末
8	7	音楽・ライブ! スペースシャワーTV	5,959,563	22/12末
9	8	キッズステーション テレビアニメ・劇場版・OVA	5,890,741	22/12末
10	9	ファミリー劇場	5,826,000	22/9末
11	10	日テレジータス	5,672,275	22/12末
12	12	海外アニメ! カートゥーン ネットワーク	5,663,201	21/11末
13	13	スカイA	5,570,225	21/7末
14	14	ムービープラス	5,523,303	22/11末
15	15	囲碁・将棋チャンネル	5,480,800	22/12末
16	16	AXN	5,358,504	22/12末
17	18	ディスカバリーチャンネル	5,308,919	22/11末
18	17	MUSIC ON! TV(エムオン!)	5,291,000	22/12末
19	19	CNNJ	5,214,840	22/9末
20	32	ゴルフネットワーク	5,158,725	22/11末
21	21	ヒストリーチャンネル 日本・世界の歴史&エンタメ	5,033,300	22/9末
22	31	J SPORTS 1・2・3・4	5,010,000	22/11末
23	38	日経CNBC	4,966,086	22/4末
24	20	TBSチャンネル1 最新ドラマ・音楽・映画	4,946,389	22/12末
25	23	AXNミステリー	4,791,518	22/12末
26	24	女性チャンネル♪LaLa TV	4,733,104	22/11末
27	26	チャンネル銀河 歴史ドラマ・サスペンス・日本のうた	4,689,957	22/11末
28	25	MONDO TV	4,646,587	21/11末
29	22	テレ朝チャンネル2	4,641,748	22/11末
30	27	歌謡ポップスチャンネル	4,536,045	22/12末
31	28	日テレNEWS24	4,399,693	22/12末
32	29	日テレプラス ドラマ・アニメ・音楽ライブ	4,343,690	22/12末
33	40	MTV	4,167,537	22/7末
34	30	TBSチャンネル2 名作ドラマ・スポーツ・アニメ	4,116,168	22/12末
35	35	アニマルプラネット	4,064,286	22/11末
36	33	フジテレビONE スポーツ・バラエティ	4,007,895	22/12末
37	36	WOWOWプラス	3,902,721	22/12末
38	39	ザ・シネマ	3,895,120	22/12末
39	34	フジテレビTWO ドラマ・アニメ	3,893,431	22/12末
40	37	テレ朝チャンネル1	3,860,795	22/11末
41	43	スポーツライブ+	3,801,272	22/12末
42	41	ホームドラマチャンネル 韓流・時代劇・国内ドラマ	3,659,150	22/12末
43	45	V☆パラダイス	2,650,072	22/12末
44	46	旅チャンネル	2,386,318	21/11末
45	44	BBCワールドニュース	1,488,983	22/12末
46	50	DanceChannel	1,488,000	21/7末
47	48	エンタメ〜テレ☆シネドラバラエティ	1,375,000	21/7末
48	47	100%ヒット!スペースシャワーTVプラス	1,270,911	22/12末
49	49	ミュージック・エア	736,341	18/12末

■ 総加入世帯数ランキングTOP50以外からのランキング

・ケーブル局数およびケーブル加入世帯数にパートタイム配信を含む:女性チャンネル♪LaLa TV  
 ・ケーブル加入世帯数にスカパー!プレミアムサービス光加入世帯数を含む:スペースシャワーTV、100%ヒット!スペースシャワーTVプラス、日テレジータス、日テレプラス、MTV  
 ・ケーブル加入世帯数にIPTV加入世帯数を含む:ムービープラス、ゴルフネットワーク、ディスカバリーチャンネル、女性チャンネル♪LaLa TV、アニマルプラネット、WOWOWプラス、キッズステーション、スペースシャワーTV、100%ヒット!スペースシャワーTVプラス、MTV、MUSIC ON! TV(エムオン!)、FOX、ナショナル ジオグラフィック チャンネル、日本映画専門チャンネル、囲碁・将棋チャンネル、アニマックス、ホームドラマチャンネル、チャンネルNECO、歌謡ポップスチャンネル、AXNミステリー、AXN、ヒストリーチャンネル、スーパー!ドラマTV、カートゥーン ネットワーク、旅チャンネル、MONDO TV、テレ朝チャンネル1、テレ朝チャンネル2、TBS NEWS、TBSチャンネル1、TBSチャンネル2、日テレジータス、日テレプラス、ファミリー劇場、フジテレビONE、フジテレビTWO、BBCワールドニュース、GAORA SPORTS、ザ・シネマ  
 ・ケーブル加入世帯数にSMATV等契約数を含む:TBS NEWS、TBSチャンネル1、MTV、MUSIC ON! TV(エムオン!)、アニマックス、AXNミステリー、AXN

## DTH視聴世帯数ランキング

順位	順位変動 ランキング	チャンネル名	DTH視聴世帯数	集計日
1	34	フジテレビTWO ドラマ・アニメ	1,498,491	22/12末
2	33	フジテレビONE スポーツ・バラエティ	1,486,329	22/12末
3	22	テレ朝チャンネル2	1,438,934	22/11末
4	30	TBSチャンネル2 名作ドラマ・スポーツ・アニメ	1,436,650	22/12末
5	2	アニマックス	1,402,400	22/12末
6	20	TBSチャンネル1 最新ドラマ・音楽・映画	1,401,751	22/12末
7	10	日テレジータス	1,383,592	22/12末
8	4	日本映画専門チャンネル	1,373,868	22/12末
9	1	時代劇専門チャンネル	1,371,654	22/12末
10	37	テレ朝チャンネル1	1,368,181	22/11末
11	3	映画・チャンネルNECO	1,349,095	22/11末
12	9	ファミリー劇場	1,335,500	22/9末
13	36	WOWOWプラス	1,332,521	22/12末
14	25	MONDO TV	1,328,879	21/11末
15	17	MUSIC ON! TV(エムオン!)	1,328,000	22/12末
16	41	ホームドラマチャンネル 韓流・時代劇・国内ドラマ	1,325,170	22/12末
17	14	ムービープラス	1,322,255	22/11末
18	28	日テレNEWS24	1,319,428	22/12末
19	8	キッズステーション テレビアニメ・劇場版・OVA	1,317,426	22/12末
20	24	女性チャンネル♪LaLa TV	1,311,473	22/11末
21	39	ザ・シネマ	1,303,956	22/12末
22	12	海外アニメ! カートゥーン ネットワーク	1,300,561	21/11末
23	5	スーパー!ドラマTV #海外ドラマ☆エンタメ	1,295,700	22/9末
24	29	日テレプラス ドラマ・アニメ・音楽ライブ	1,295,229	22/12末
25	16	AXN	1,293,608	22/12末
26	13	スカイA	1,290,448	21/7末
27	18	ディスカバリーチャンネル	1,289,929	22/11末
28	27	歌謡ポップスチャンネル	1,280,270	22/12末
29	23	AXNミステリー	1,277,040	22/12末
30	35	アニマルプラネット	1,268,544	22/11末
31	21	ヒストリーチャンネル 日本・世界の歴史&エンタメ	1,267,700	22/9末
32	7	音楽・ライブ! スペースシャワーTV	1,262,796	22/12末
33	6	TBS NEWS	1,256,763	22/12末
34	44	BBCワールドニュース	1,252,161	22/12末
35	47	100%ヒット!スペースシャワーTVプラス	1,232,320	22/12末
36	26	チャンネル銀河 歴史ドラマ・サスペンス・日本のうた	1,214,929	22/11末
37	19	CNNJ	1,203,098	22/9末
38	15	囲碁・将棋チャンネル	1,178,869	22/12末
39	49	ミュージック・エア	1,167,272	18/12末
40	43	スポーツライブ+	1,072,409	22/12末
39	11	GAORA SPORTS	1,042,000	22/11末
42	48	エンタメ〜テレ☆シネドラバラエティ	962,500	21/7末
43	40	MTV	926,239	22/7末
44	31	J SPORTS 1・2・3・4	494,000	22/11末
45	32	ゴルフネットワーク	344,317	22/11末
46	46	旅チャンネル	261,497	21/11末
47	50	DanceChannel	236,500	21/7末
48	38	日経CNBC	181,649	22/4末

■ 総加入世帯数ランキングTOP50以外からのランキング

・DTH視聴世帯数太字は、スカパー!とスカパー!プレミアムサービスを合算したものである  
 ・DTH視聴世帯数にスカパー!プレミアムサービス光加入世帯数を含む:ムービープラス、ゴルフネットワーク、ディスカバリーチャンネル、女性チャンネル♪LaLa TV、アニマルプラネット、J SPORTS 1・2・3・4、日本映画専門チャンネル、時代劇専門チャンネル、FOX、ナショナル ジオグラフィック チャンネル、TBS NEWS、TBSチャンネル1、TBSチャンネル2、キッズステーション、テレ朝チャンネル1、MUSIC ON! TV(エムオン!)、WOWOWプラス、歌謡ポップスチャンネル、スーパー!ドラマTV、ヒストリーチャンネル、GAORA SPORTS、ホームドラマチャンネル、テレ朝チャンネル2、BBCワールドニュース、AXN、AXNミステリー、フジテレビONE、フジテレビTWO、カートゥーン ネットワーク、旅チャンネル、MONDO TV

## コンテンツランキング

### 新作映画動員数ランキング トップ10

順位	推移(前週)	作品名	公開日	監督	主演
1	初	レジェンド&バタフライ	1/27	大友啓史	木村拓哉、綾瀬はるか
2	↓(1)	THE FIRST SLAM DUNK	12/3	井上雄彦	(声) 仲村宗悟、笠間淳
3	→(3)	ONE PIECE FILM RED	8/6	谷口悟朗	(声) 田中真弓、中井和哉
4	↓(2)	すずめの戸締まり	11/11	新海誠	(声) 原菜乃華、松村北斗
5	↓(4)	映画 イチケイのカラス	1/13	田中亮	竹野内豊、黒木華
6	初	金の国 水の国	1/27	渡邊こと乃	(声) 賀来賢人、浜辺美波
7	↓(5)	アバター:ウェイ・オブ・ウォーター	12/16	ジェームズ・キャメロン	サム・ワーシントン
8	↓(6)	ラーゲリより愛を込めて	12/9	瀬々敬久	二宮和也、北川景子
9	-	RRR	10/21	S・S・ラージャマウリ	N・T・ラーマ・ラオ・Jr.
10	↓(8)	かがみの孤城	12/23	原恵一	(声) 當真あみ、北村匠海

\*興行通信社発表 12/31・1/1全国劇場動員数集計より

【第2位】

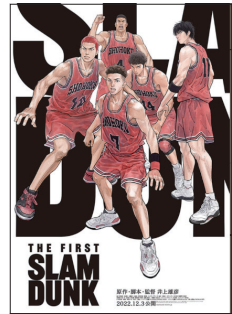

【THE FIRST SLAM DUNK】  
©I.T.PLANNING,INC.

©2022 THE FIRST SLAM DUNK Film Partners

### DVDレンタルランキング トップ10

TSUTAYA		
順位	作品名	ジャンル
1	トップガン マーヴェリック	洋画
2	キングダム2 遙かなる大地へ	邦画
3	トップガン マーヴェリック	洋画
4	ジュラシック・ワールド 新たな支配者	洋画
5	異動辞令は音楽隊	邦画
6	名探偵コナン ハロウィンの花嫁	アニメ
7	HIGHT&LOW THE WORST X	邦画
8	アキラとあきら	邦画
9	NORP/ノープ	洋画
10	ドラゴンボール超 スーパーヒーロー	アニメ
10	レット・トレイン	洋画

\*TSUTAYA発表 1/30~2/5の全国TSUTAYA店レンタル集計より

### VODランキング トップ10

ひかりTV		
順位	作品名	ジャンル
1	とんでもスキルで異世界放浪メシ	アニメ
2	人間不信の冒険者たちが世界を救うようです	アニメ
3	便利屋斎藤さん、異世界に行く	アニメ
4	転生王女と天才令嬢の魔法革命	アニメ
5	魔王学院の不適合者 II ~史上最強の魔王の始祖、転生して子孫たちの学校へ通う~	アニメ
6	最強陰陽師の異世界転生記	アニメ
7	陰の実力者になりたくて!	アニメ
8	ブルーロック	アニメ
9	スパイ教室	アニメ
10	久保さんは僕を許さない	アニメ

\*ひかりTV 2/8発表「厳選ビデオランキング」より

Hulu		
順位	作品名	ジャンル
1	ブラッシュアップライフ	ドラマ
2	名探偵コナン	アニメ
3	大病院占拠	ドラマ
4	ブルーロック	アニメ
5	謎とき冒険バラエティー 世界の果てまでイッテQ	バラエティ
6	僕のヒーローアカデミア	アニメ
7	ダウンタウンのガキの使いやあらへんで!絶対に笑ってはいけない!罰ゲーム シリーズ	バラエティ
8	King & Prince	バラエティ
9	月曜から夜ふかし	バラエティ
10	すきすきワンワン!	ドラマ

\*Hulu発表 月間ランキング(1月)より

GYAO!		
順位	作品名	ジャンル
1	震の戦争	ドラマ
2	女神の教室〜リーガル青春白書〜	ドラマ
3	HUNTER×HUNTER	アニメ
4	Get Ready!	ドラマ
5	ブラッシュアップライフ	ドラマ
6	医師ヨハン	韓流
7	星降る夜に	ドラマ
8	嘘の嘘	韓流
9	オクニョ 運命の女(ひと)	韓流
10	智異山<チリサン>〜君へのシグナル〜	韓流

\*GYAO! 2/8発表「総合ランキング」より

dTV		
順位	作品名	ジャンル
1	ワンピース	アニメ
2	名探偵コナン	アニメ
3	ブルーロック	アニメ
4	イチケイのカラス	ドラマ
5	ペントハウス	韓流
6	玲瓏姫-The Wolf Princess-	華流
7	救命病棟24時 第2シーズン	韓流
8	今、別れの途中です	
9	アリス〜運命のタイムトラベラー	韓流
10	SPY×FAMILY	アニメ

\*dTV 2/8発表「ランキング(すべて)」より

U-NEXT		
順位	作品名	ジャンル
1	ブルーロック	アニメ
2	陰の実力者になりたくて!	アニメ
3	痛いの嫌なので防御力に極振りしたいと思います 2	アニメ
4	最強陰陽師の異世界転生記	アニメ
5	英雄王、武を極めるため転生す〜そして、世界最強の見習い騎士♀〜	アニメ
6	氷剣の魔術師が世界を統べる	アニメ
7	魔王学院の不適合者 II ~史上最強の魔王の始祖、転生して子孫たちの学校へ通う~	アニメ
8	THE LAST OF US	海外ドラマ
9	解雇された暗黒兵士(30代)のスローなセカンドライフ	アニメ
10	便利屋斎藤さん、異世界に行く	アニメ

\*U-NEXT 2/8発表「総合ランキング」より

# CS/BSペイテレビ 視聴者数ランキング《ターゲット別》

## ターゲット別 視聴者数

調査期間:2022年12月1日(木)~12月31日(土)

(株)ビデオリサーチが実施している「テレビ接触率 全国ペイテレビ調査」参加チャンネル対象。  
個人全体4才以上における1分以上の番組視聴を“見た”と定義し、どれだけの人が視聴したのか(到達したのか)を推計した値

話題になった番組はなるべく見る(人)				
	番組名	チャンネル	放送日	CAB-J推計(人)
1	生・ゴルフ日本シリーズJTカップ2022最終日	日テレジータス	2022/12/4	62,700
1	名探偵コナン・灰原哀レクシオン・#347・お尻のマークを探せ・後編	日テレプラス	2022/12/31	62,700
3	赤い霊柩車5章やかな誤算・片平なぎさ主演2時間サスペンス	映画・チャンネルNECO	2022/12/1	52,300
3	ガリレオ・2013・#7-#11・終	日本映画専門チャンネル	2022/12/28	52,300
3	ゲームセンターCX#334・おわらいよみこのげえむ道~オヤジ探して3丁目~	フジテレビONE	2022/12/31	52,300

関心商品【ヘアケア商品】(人)				
	番組名	チャンネル	放送日	CAB-J推計(人)
1	ゲームセンターCX#334・おわらいよみこのげえむ道~オヤジ探して3丁目~	フジテレビONE	2022/12/31	58,200
2	生・ゴルフ日本シリーズJTカップ2022最終日	日テレジータス	2022/12/4	51,400
3	Dr.コトー診療所#10南の島を舞台にした心温まる感動の大人気医療ドラマ	フジテレビTWO	2022/12/3	48,000
3	Dr.コトー診療所2004後編	フジテレビTWO	2022/12/4	48,000
3	特:名探偵コナン最後の贈り物他	アニマックス	2022/12/29	48,000
3	深夜食堂・一挙・#1-5	ファミリー劇場	2022/12/29	48,000

関心商品【パソコン及び周辺機器(プリンター含む)】(人)				
	番組名	チャンネル	放送日	CAB-J推計(人)
1	ガリレオ・2013・#7-#11・終	日本映画専門チャンネル	2022/12/28	52,700
1	ゲームセンターCX#334・おわらいよみこのげえむ道~オヤジ探して3丁目~	フジテレビONE	2022/12/31	52,700
3	ガールズパチンコリーグ・スーパー#8	MONDO TV	2022/12/3	43,100
3	特:名探偵コナン最後の贈り物他	アニマックス	2022/12/29	43,100
5	生・ゴルフ日本シリーズJTカップ2022最終日	日テレジータス	2022/12/4	38,300
5	ハイキュー!!TO THE TOP#23,24	アニマックス	2022/12/5	38,300

女 50-64才(人)				
	番組名	チャンネル	放送日	CAB-J推計(人)
1	CRISIS公安機動捜査隊特捜班一挙・#5-7	ファミリー劇場	2022/12/25	33,900
2	ミステリと言う勿れ#12菅田将暉主演の新感覚ミステリードラマ!	フジテレビTWO	2022/12/21	27,900
3	逃げるは恥だが役に立つ#7	TBSチャンネル1	2022/12/3	26,600
3	橋田壽賀子ドラマ・渡る世間は鬼ばかり・第6シリーズ・#34	TBSチャンネル1	2022/12/9	26,600
3	新・刑事吉永誠一#5	チャンネル銀河	2022/12/18	26,600

給与所得者(事務職) 一男一(人)				
	番組名	チャンネル	放送日	CAB-J推計(人)
1	生・ゴルフ日本シリーズJTカップ2022最終日	日テレジータス	2022/12/4	27,800
2	有吉くんの正直さんぽ#248・麻布十番	フジテレビONE	2022/12/29	26,600
3	ゴリバラ見聞録#260・石川県・輪島市	フジテレビONE	2022/12/16	24,200
4	終・逃げるは恥だが役に立つ#11	TBSチャンネル1	2022/12/3	23,000
4	映・KINGSLAIVE FINAL FANTASY XV	アニマックス	2022/12/25	23,000

女 未婚有職者(人)				
	番組名	チャンネル	放送日	CAB-J推計(人)
1	韓・秘密の家#111・ノーカット字幕・日本初放送・ソ・ハジュン	ホームドラマチャンネル	2022/12/15	23,000
1	終・ドラゴン桜・2021・#10・年末年始ドラマ一挙放送!	TBSチャンネル2	2022/12/30	23,000
3	斉木楠雄のΨ難・完結編前編	アニマックス	2022/12/1	20,600
4	斉木楠雄のΨ難Ψ始動編#3,4	アニマックス	2022/12/5	19,700
4	千鳥の超クセがスゴいネタGP	フジテレビONE	2022/12/31	19,700

※CAB-J推計:テレビ接触率 全国ペイテレビ調査スコアよりCAB-Jが独自に推計したスコア

### 調査概要

調査内容: 調査対象の世帯及び世帯内個人の専門チャンネル視聴状況  
調査地域: 全国32地区  
調査対象: テレビ受像機所有の一般世帯、および世帯内に居住する満4歳以上の家族全員  
調査標本数: 10,700世帯

調査方法: 音声マッチングによる機械式調査(押しボタンによって個人接触を測定)  
最小データ単位: 毎分データ  
調査会社: (株)ビデオリサーチ

CAB-Jとは 衛星放送協会の附属機関として衛星テレビ放送における広告活動が健全に発展し、その市場の拡大に取り組むことを目的とした団体。31社63チャンネルが参加。