

## 最新加入件数

### 衛星放送事業者

#### スカパー!

	2022年11月末現在	前月比
<b>スカパー!合計</b>	2,879,657	-15,949
スカパー!	2,094,041	-9,824
プレミアムサービス	716,973	-5,795
プレミアムサービス光	68,643	-330

スカパー-JSAT発表データより

#### スカパー!サービス※1 加入件数の推移

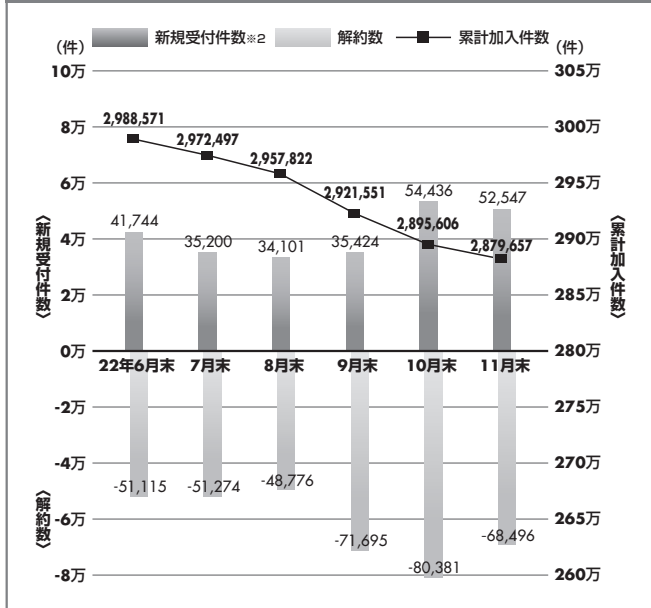

スカパー-JSAT発表データより

※1 プレミアムサービス、プレミアムサービス光の加入件数を含む  
 ※2 従来、「新規」「再加入」として別々に集計していましたが、2019年10月末現在の加入件数より、それらを合算し「新規」として集計しています。

#### WOWOW

	2022年11月末現在	前月比
<b>総加入件数</b>	2,576,471	-22,734
(うち複数契約※)	364,197	-1,900

WOWOW発表データより  
 ※複数契約件数は同一契約者複数契約による視聴料割引制度適用件数

#### WOWOW 加入件数の推移

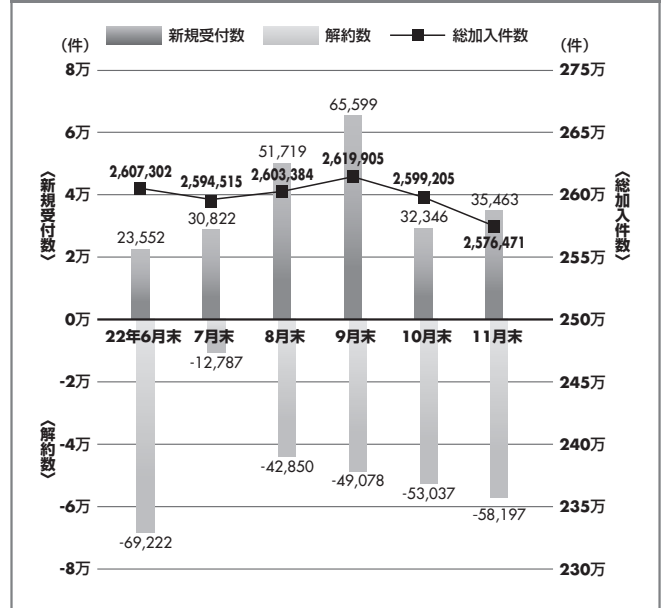

WOWOW発表データより

### MSO・ケーブルテレビ事業者

#### JCOM (J:COM)

	2022年9月末現在	前回比
<b>総加入世帯数</b>	5,621,700	6,800
ホームパス	22,088,800	33,500
ケーブルテレビ(※)	3,885,500	-11,000
インターネット	4,144,400	25,500
電話	3,531,200	-18,000

JCOM発表データより  
 連結ケーブルテレビ子会社27社74局の合計  
 前回比は、2022年6月末現在の数値との差

※2015年6月末より、ケーブルテレビサービスの加入世帯数の計上基準を変更。地デジ・BS再送信利用世帯を計上せず「有料でSTBを設置し、CSチャンネルを1つ以上視聴している世帯のみ」に

#### イツ・コミュニケーションズ (iTSKOM)

	2022年11月末現在	前月比
ケーブルテレビ	983,351	-3,485
インターネット	283,050	379
電話	197,396	69

イツ・コミュニケーションズ発表データより

#### J:COM 加入世帯数の推移

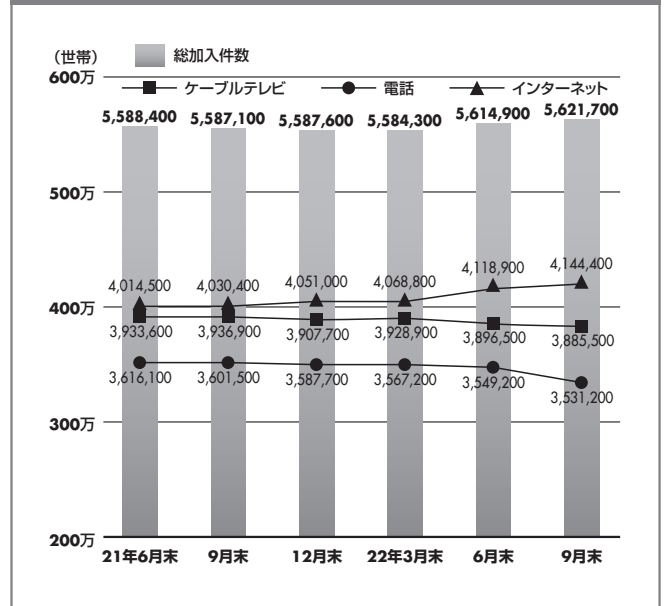

J:COM発表データより

## ブロードバンド/回線別

	2022年6月末現在	前回比(*5)
FTTH(*1)	37,041,312	371,438
DSL(*2)	609,809	-80,007
ケーブルインターネット(*3)	6,449,487	-20,155
携帯電話・PHSアクセスサービス(*4)	203,599,348	329,733

総務省発表資料より  
 (\*1)FTTHサービスを提供する269事業者の合計  
 (\*2)DSLサービスを提供する21事業者の合計  
 (\*3)ケーブルインターネットサービスを提供する312事業者の合計  
 (\*4)携帯電話・PHSアクセスサービスを提供する4事業者の合計  
 (\*5)前回比は、22年3月末現在の数値との差

## ブロードバンド 契約件数の推移

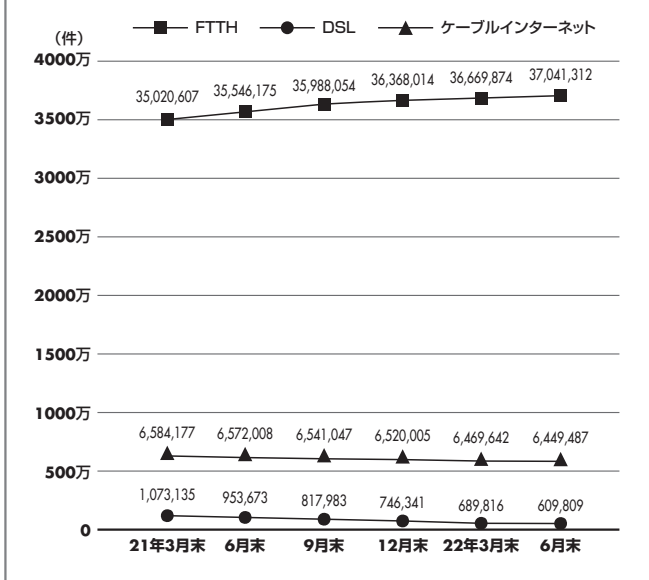

総務省発表データより

## モバイル事業者

携帯電話	2022年9月末現在	前回比
NTTドコモ	85,883,900	638,900
au	62,414,900	739,700
ソフトバンク/ワイモバイル(PHS除く)	49,351,200	616,200
<b>携帯電話総計</b>	<b>197,650,000</b>	<b>1,994,800</b>
BWA	2022年9月末現在	前回比
UQコミュニケーションズ	37,817,600	60,900

電気通信事業者協会発表データより  
 前回比は、22年6月末現在の数値との差

## モバイル主要3キャリア 契約件数の推移

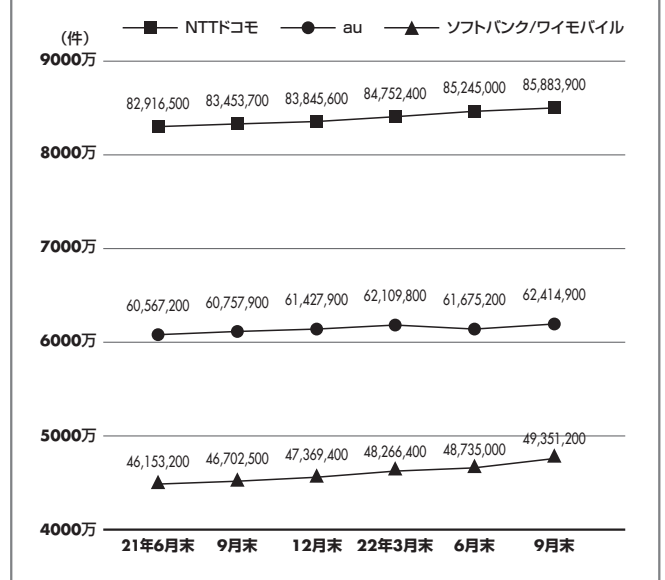

電気通信事業者協会発表データより

## ケーブルテレビのサービス提供状況

### 日本のケーブルテレビ普及状況

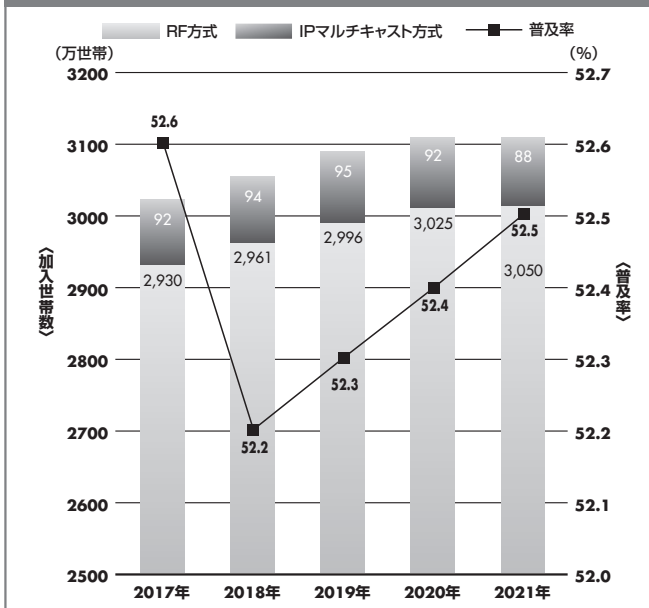

### 放送サービス (STB設置台数)

	2020年度末	2021年度末
STBの設置台数(合計)	1,109万台	1,109万台
内訳	放送を受信するためのチューナー機能のみを有するもの	223万台
	双方向性の通信機能を有するもの	747万台
	ケーブル4Kや自主制作4K番組などの4K放送に対応しているもの	5万台
	新4K8K衛星放送に対応するもの	134万台
		173万台

### 通信サービス

「固定電話サービス(IP電話含む)」を提供している事業者は255者。 固定電話契約数805万契約
「MVNOサービス」を提供している事業者は121者。 MVNO契約数186万契約
「地域BWAサービス」を提供している事業者は94者。 地域BWA契約数4万契約
「VODサービス」を提供している事業者は62者。 VOD契約数470万契約
「Wi-Fiサービス」を提供している事業者は154者。 加入者向けWi-Fiサービス提供事業者107者 フリーWi-Fiサービス提供事業者96者 両サービス提供事業者49者

## 総加入世帯数TOP50

順位	チャンネル名	事業者名	総加入世帯数	ケーブルテレビ局数	ケーブル加入世帯数	DTH視聴世帯数	集計日
1	時代劇専門チャンネル	日本映画放送(株)	7,652,401	357	6,281,582	1,370,819	22/11末
2	アニマックス	(株)アニマックスブロードキャスト・ジャパン	7,603,067	-	6,192,103	1,402,994	22/11末
3	映画・チャンネルNECO	日活(株)	7,511,723	299	6,166,384	1,345,339	22/10末
4	日本映画専門チャンネル	日本映画放送(株)	7,472,475	333	6,099,345	1,373,130	22/11末
5	スーパー!ドラマTV #海外ドラマ☆エンタメ	(株)スーパーネットワーク	7,457,400	317	6,161,700	1,295,700	22/9末
6	TBS NEWS	(株)TBSテレビ	7,393,107	178	6,140,159	1,252,948	22/11末
7	音楽・ライブ! スペースシャワーTV	(株)スペースシャワーネットワーク	7,282,304	343	6,026,120	1,256,184	22/9末
8	キッズステーション テレビアニメ・劇場版・OVA	(株)キッズステーション	7,248,476	-	5,921,420	1,317,820	22/11末
9	ファミリー劇場	(株)ファミリー劇場	7,161,500	317	5,826,000	1,335,500	22/9末
10	日テレジータス	(株)CS日本	7,075,994	314	5,688,954	1,387,040	22/11末
11	GAORA SPORTS	(株)GAORA	7,065,000	370	6,018,000	1,047,000	22/10末
12	海外アニメ! カートゥーン ネットワーク	ターナー・ジャパン(株)	6,963,762	-	5,663,201	1,300,561	21/11末
13	スカイA	(株)スカイA	6,860,673	329	5,570,225	1,290,448	21/7末
14	ムービープラス	ジュビターエンタテインメント(株)	6,853,126	-	5,534,739	1,318,387	22/10末
15	囲碁・将棋チャンネル	(株)囲碁将棋チャンネル	6,733,443	359	5,506,019	1,172,907	22/10末
16	AXN	(株)AXNジャパン	6,666,276	253	5,372,866	1,293,410	22/11末
17	MUSIC ON! TV (エムオン!)	(株)ソニー・ミュージックソリューションズ	6,656,000	-	5,328,000	1,328,000	22/11末
18	ディスカバリーチャンネル	ディスカバリー・ジャパン(株)	6,609,035	-	5,322,858	1,286,177	22/10末
19	CNNj	(株)日本ケーブルテレビジョン	6,524,378	194	5,214,840	1,203,098	22/9末
20	TBSチャンネル1 最新ドラマ・音楽・映画	(株)TBSテレビ	6,352,234	243	4,951,679	1,400,555	22/11末
21	ヒストリーチャンネル 日本・世界の歴史&エンタメ	エーアンドイーネットワークスジャパン合同会社	6,300,700	289	5,033,300	1,267,700	22/9末
22	テレ朝チャンネル2	(株)テレビ朝日	6,082,066	258	4,644,271	1,437,795	22/10末
23	AXNミステリー	(株)ミステリーチャンネル	6,080,033	237	4,803,459	1,276,574	22/11末
24	女性チャンネル♪LaLa TV	ジュビターエンタテインメント(株)	6,053,192	-	4,744,851	1,308,341	22/10末
25	MONDO TV	ターナー・ジャパン(株)	5,975,466	-	4,646,587	1,328,879	21/11末
26	チャンネル銀河 歴史ドラマ・サスペンス・日本のうた	チャンネル銀河(株)	5,870,677	-	4,660,296	1,210,381	22/10末
27	歌謡ポップスチャンネル	(株)WOWOWプラス	5,829,926	343	4,550,159	1,279,767	22/11末
28	日テレNEWS24	(株)CS日本	5,731,882	271	4,409,573	1,322,309	22/11末
29	日テレプラス ドラマ・アニメ・音楽ライブ	(株)CS日本	5,638,151	231	4,343,394	1,294,757	22/11末
30	TBSチャンネル2 名作ドラマ・スポーツ・アニメ	(株)TBSテレビ	5,565,196	201	4,117,379	1,447,817	22/11末
31	J SPORTS 1・2・3・4	(株)ジェイ・スポーツ	5,538,000	-	5,027,000	511,000	22/10末
32	ゴルフネットワーク	ジュビターゴルフネットワーク(株)	5,521,504	-	5,173,833	347,671	22/10末
33	フジテレビONE スポーツ・バラエティ	(株)フジテレビジョン	5,501,870	-	4,016,831	1,485,039	22/11末
34	フジテレビTWO ドラマ・アニメ	(株)フジテレビジョン	5,397,558	-	3,901,851	1,495,707	22/11末
35	アニマルプラネット	ディスカバリー・ジャパン(株)	5,310,725	-	4,046,065	1,264,660	22/10末
36	WOWOWプラス	(株)WOWOWプラス	5,243,715	199	3,911,210	1,332,505	22/11末
37	テレ朝チャンネル1	(株)テレビ朝日	5,223,340	249	3,868,191	1,355,149	22/10末
38	日経CNBC	(株)日経CNBC	5,204,548	319	4,966,086	181,649	22/4末
39	ザ・シネマ	(株)ザ・シネマ	5,190,858	219	3,887,183	1,303,675	22/11末
40	MTV	パイアコム・ネットワークス・ジャパン(株)	5,093,776	206	4,167,537	926,239	22/7末
41	ホームドラマチャンネル 韓流・時代劇・国内ドラマ	松竹ブロードキャストイング(株)	4,986,040	198	3,660,870	1,325,170	22/11末
42	釣りビジョン	(株)釣りビジョン	4,907,364	308	-	-	22/11末
43	スポーツライブ+	スカパーJSAT(株)	4,872,720	-	3,799,892	1,072,828	22/11末
44	BBCワールドニュース	BBCグローバルニュースジャパン(株)	4,781,827	143	1,493,973	1,251,793	22/11末
45	V☆パラダイス	(株)ヒューマックスコミュニケーションズ	2,705,779	242	2,653,901	-	22/11末
46	旅チャンネル	ターナー・ジャパン(株)	2,647,815	-	2,386,318	261,497	21/11末
47	100%ヒット! スペースシャワーTVプラス	(株)スペースシャワーネットワーク	2,520,704	105	1,289,263	1,231,441	22/9末
48	エンタメ〜テレ☆シネドラバラエティ	名古屋テレビネクスト(株)	2,337,500	150	1,375,000	962,500	21/7末
49	ミュージック・エア	(株)アトス・インターナショナル	1,903,613	-	736,341	1,167,272	18/12末
50	DanceChannel	名古屋テレビネクスト(株)	1,724,500	129	1,488,000	236,500	21/7末

12月下旬に各社にヒアリングした数値をもとに作成。総加入世帯数にはスカパー!、スカパー!プレミアムサービス、ケーブルテレビの他、スカパー!プレミアムサービス光、IPTV、ホテル等の施設加入等も含まれる場合有り

・DTH視聴世帯数太字は、スカパー!プレミアムサービス光加入世帯数を合算したもの

・DTH視聴世帯数にスカパー!プレミアムサービス光加入世帯数を含む:ムービープラス、ゴルフネットワーク、ディスカバリーチャンネル、女性チャンネル♪LaLa TV、アニマルプラネット、J SPORTS 1・2・3・4、日本映画専門チャンネル、時代劇専門チャンネル、FOX、ナショナル ジオグラフィック チャンネル、TBS NEWS、TBSチャンネル1、TBSチャンネル2、キッズステーション、テレ朝チャンネル1、MUSIC ON! TV(エムオン!)、WOWOWプラス、歌謡ポップスチャンネル、スーパー!ドラマTV、ヒストリーチャンネル、GAORA SPORTS、ホームドラマチャンネル、テレ朝チャンネル2、BBCワールドニュース、AXN、AXNミステリー、フジテレビONE、フジテレビTWO、カートゥーン ネットワーク、旅チャンネル、MONDO TV

・ケーブル局数およびケーブル加入世帯数にパートタイム配信を含む:女性チャンネル♪LaLa TV、歌謡ポップスチャンネル

・ケーブル加入世帯数にスカパー!プレミアムサービス光加入世帯数を含む:スペースシャワーTV、100%ヒット!スペースシャワーTVプラス、日テレジータス、日テレプラス、MTV

・ケーブル加入世帯数にIPTV加入世帯数を含む:ムービープラス、ゴルフネットワーク、ディスカバリーチャンネル、女性チャンネル♪LaLa TV、アニマルプラネット、WOWOWプラス、キッズステーション、スペースシャワーTV、100%ヒット!スペースシャワーTVプラス、MTV、MUSIC ON! TV(エムオン!)、FOX、ナショナル ジオグラフィック チャンネル、日本映画専門チャンネル、囲碁・将棋チャンネル、アニマックス、ホームドラマチャンネル、チャンネルNECO、歌謡ポップスチャンネル、AXNミステリー、AXN、ヒストリーチャンネル、スーパー!ドラマTV、カートゥーン ネットワーク、旅チャンネル、MONDO TV、テレ朝チャンネル1、テレ朝チャンネル2、TBS NEWS、TBSチャンネル1、TBSチャンネル2、日テレジータス、日テレプラス、ファミリー劇場、フジテレビONE、フジテレビTWO、BBCワールドニュース、GAORA SPORTS、ザ・シネマ

・ケーブル加入世帯数にSMATV等契約数を含む:TBS NEWS、TBSチャンネル1、MTV、MUSIC ON! TV(エムオン!)、アニマックス、AXNミステリー、AXN

## ケーブル加入世帯数ランキング

順位	順位変更 ランク	チャンネル名	ケーブル加入世帯数	集計日
1	1	時代劇専門チャンネル	6,281,582	22/11末
2	2	アニマックス	6,192,103	22/11末
3	3	映画・チャンネルNECO	6,166,384	22/10末
4	5	スーパー!ドラマTV #海外ドラマ☆エンタメ	6,161,700	22/9末
5	6	TBS NEWS	6,140,159	22/11末
6	4	日本映画専門チャンネル	6,099,345	22/11末
7	7	音楽・ライブ! スペースシャワーTV	6,026,120	22/9末
8	11	GAORA SPORTS	6,018,000	22/10末
9	8	キッズステーション テレビアニメ・劇場版・OVA	5,921,420	22/11末
10	9	ファミリー劇場	5,826,000	22/9末
11	10	日テレジータス	5,688,954	22/11末
12	12	海外アニメ! カートゥーン ネットワーク	5,663,201	21/11末
13	13	スカイA	5,570,225	21/7末
14	14	ムービープラス	5,534,739	22/10末
15	15	囲碁・将棋チャンネル	5,506,019	22/10末
16	16	AXN	5,372,866	22/11末
17	17	MUSIC ON! TV (エムオン!)	5,328,000	22/11末
18	18	ディスカバリーチャンネル	5,322,858	22/10末
19	19	CNNJ	5,214,840	22/9末
20	32	ゴルフネットワーク	5,173,833	22/10末
21	21	ヒストリーチャンネル 日本・世界の歴史&エンタメ	5,033,300	22/9末
22	31	J SPORTS 1・2・3・4	5,027,000	22/10末
23	38	日経CNBC	4,966,086	22/4末
24	20	TBSチャンネル1 最新ドラマ・音楽・映画	4,951,679	22/11末
25	23	AXNミステリー	4,803,459	22/11末
26	24	女性チャンネル♪LaLa TV	4,744,851	22/10末
27	26	チャンネル銀河 歴史ドラマ・サスペンス・日本のうた	4,660,296	22/10末
28	25	MONDO TV	4,646,587	21/11末
29	22	テレ朝チャンネル2	4,644,271	22/10末
30	27	歌謡ポップスチャンネル	4,550,159	22/11末
31	28	日テレNEWS24	4,409,573	22/11末
32	29	日テレプラス ドラマ・アニメ・音楽ライブ	4,343,394	22/11末
33	40	MTV	4,167,537	22/7末
34	30	TBSチャンネル2 名作ドラマ・スポーツ・アニメ	4,117,379	22/11末
35	35	アニマルプラネット	4,046,065	22/10末
36	33	フジテレビONE スポーツ・バラエティ	4,016,831	22/11末
37	36	WOWOWプラス	3,911,210	22/11末
38	34	フジテレビTWO ドラマ・アニメ	3,901,851	22/11末
39	39	ザ・シネマ	3,887,183	22/11末
40	37	テレ朝チャンネル1	3,868,191	22/10末
41	43	スポーツライブ+	3,799,892	22/11末
42	41	ホームドラマチャンネル 韓流・時代劇・国内ドラマ	3,660,870	22/11末
43	45	V☆パラダイス	2,653,901	22/11末
44	46	旅チャンネル	2,386,318	21/11末
45	44	BBCワールドニュース	1,493,973	22/11末
46	50	DanceChannel	1,488,000	21/7末
47	48	エンタメ〜テレ☆シネドラバラエティ	1,375,000	21/7末
48	47	100%ヒット!スペースシャワーTVプラス	1,289,263	22/9末
49	49	ミュージック・エア	736,341	18/12末

■ 総加入世帯数ランキングTOP50以外からのランクイン

・ケーブル局数およびケーブル加入世帯数にパートタイム配信を含む:女性チャンネル♪LaLa TV  
 ・ケーブル加入世帯数にスカパー!プレミアムサービス光加入世帯数を含む:スペースシャワーTV、100%ヒット!スペースシャワーTVプラス、日テレジータス、日テレプラス、MTV  
 ・ケーブル加入世帯数にIPTV加入世帯数を含む:ムービープラス、ゴルフネットワーク、ディスカバリーチャンネル、女性チャンネル♪LaLa TV、アニマルプラネット、WOWOWプラス、キッズステーション、スペースシャワーTV、100%ヒット!スペースシャワーTVプラス、MTV、MUSIC ON! TV (エムオン!)、FOX、ナショナル ジオグラフィック チャンネル、日本映画専門チャンネル、囲碁・将棋チャンネル、アニマックス、ホームドラマチャンネル、チャンネルNECO、歌謡ポップスチャンネル、AXNミステリー、AXN、ヒストリーチャンネル、スーパー!ドラマTV、カートゥーン ネットワーク、旅チャンネル、MONDO TV、テレ朝チャンネル1、テレ朝チャンネル2、TBS NEWS、TBSチャンネル1、TBSチャンネル2、日テレジータス、日テレプラス、ファミリー劇場、フジテレビONE、フジテレビTWO、BBCワールドニュース、GAORA SPORTS、ザ・シネマ  
 ・ケーブル加入世帯数にSMATV等契約数を含む:TBS NEWS、TBSチャンネル1、MTV、MUSIC ON! TV (エムオン!)、アニマックス、AXNミステリー、AXN

## DTH視聴世帯数ランキング

順位	順位変更 ランク	チャンネル名	DTH視聴世帯数	集計日
1	34	フジテレビTWO ドラマ・アニメ	1,495,707	22/11末
2	33	フジテレビONE スポーツ・バラエティ	1,485,039	22/11末
3	30	TBSチャンネル2 名作ドラマ・スポーツ・アニメ	1,447,817	22/11末
4	22	テレ朝チャンネル2	1,437,795	22/10末
5	2	アニマックス	1,402,994	22/11末
6	20	TBSチャンネル1 最新ドラマ・音楽・映画	1,400,555	22/11末
7	10	日テレジータス	1,387,040	22/11末
8	4	日本映画専門チャンネル	1,373,130	22/11末
9	1	時代劇専門チャンネル	1,370,819	22/11末
10	37	テレ朝チャンネル1	1,355,149	22/10末
11	3	映画・チャンネルNECO	1,345,339	22/10末
12	9	ファミリー劇場	1,335,500	22/9末
13	36	WOWOWプラス	1,332,505	22/11末
14	25	MONDO TV	1,328,879	21/11末
15	17	MUSIC ON! TV (エムオン!)	1,328,000	22/11末
16	41	ホームドラマチャンネル 韓流・時代劇・国内ドラマ	1,325,170	22/11末
17	28	日テレNEWS24	1,322,309	22/11末
18	14	ムービープラス	1,318,387	22/10末
19	8	キッズステーション テレビアニメ・劇場版・OVA	1,317,820	22/11末
20	24	女性チャンネル♪LaLa TV	1,308,341	22/10末
21	39	ザ・シネマ	1,303,675	22/11末
22	12	海外アニメ! カートゥーン ネットワーク	1,300,561	21/11末
23	5	スーパー!ドラマTV #海外ドラマ☆エンタメ	1,295,700	22/9末
24	29	日テレプラス ドラマ・アニメ・音楽ライブ	1,294,757	22/11末
25	16	AXN	1,293,410	22/11末
26	13	スカイA	1,290,448	21/7末
27	18	ディスカバリーチャンネル	1,286,177	22/10末
28	27	歌謡ポップスチャンネル	1,279,767	22/11末
29	23	AXNミステリー	1,276,574	22/11末
30	21	ヒストリーチャンネル 日本・世界の歴史&エンタメ	1,267,700	22/9末
31	35	アニマルプラネット	1,264,660	22/10末
32	7	音楽・ライブ! スペースシャワーTV	1,256,184	22/9末
33	6	TBS NEWS	1,252,948	22/11末
34	44	BBCワールドニュース	1,251,793	22/11末
35	47	100%ヒット!スペースシャワーTVプラス	1,231,441	22/9末
36	26	チャンネル銀河 歴史ドラマ・サスペンス・日本のうた	1,210,381	22/10末
37	19	CNNJ	1,203,098	22/9末
38	15	囲碁・将棋チャンネル	1,172,907	22/10末
39	49	ミュージック・エア	1,167,272	18/12末
40	43	スポーツライブ+	1,072,828	22/11末
39	11	GAORA SPORTS	1,047,000	22/10末
42	48	エンタメ〜テレ☆シネドラバラエティ	962,500	21/7末
43	40	MTV	926,239	22/7末
44	31	J SPORTS 1・2・3・4	511,000	22/10末
45	32	ゴルフネットワーク	347,671	22/10末
46	46	旅チャンネル	261,497	21/11末
47	50	DanceChannel	236,500	21/7末
48	38	日経CNBC	181,649	22/4末

■ 総加入世帯数ランキングTOP50以外からのランクイン

・DTH視聴世帯数太字は、スカパー!とスカパー!プレミアムサービスを合算したものである  
 ・DTH視聴世帯数にスカパー!プレミアムサービス光加入世帯数を含む:ムービープラス、ゴルフネットワーク、ディスカバリーチャンネル、女性チャンネル♪LaLa TV、アニマルプラネット、J SPORTS 1・2・3・4、日本映画専門チャンネル、時代劇専門チャンネル、FOX、ナショナル ジオグラフィック チャンネル、TBS NEWS、TBSチャンネル1、TBSチャンネル2、キッズステーション、テレ朝チャンネル1、MUSIC ON! TV (エムオン!)、WOWOWプラス、歌謡ポップスチャンネル、スーパー!ドラマTV、ヒストリーチャンネル、GAORA SPORTS、ホームドラマチャンネル、テレ朝チャンネル2、BBCワールドニュース、AXN、AXNミステリー、フジテレビONE、フジテレビTWO、カートゥーン ネットワーク、旅チャンネル、MONDO TV

## コンテンツランキング

### 新作映画動員数ランキング トップ10

順位	推移(前週)	作品名	公開日	監督	主演
1	→(1)	THE FIRST SLAM DUNK	12/3	井上雄彦	(声)仲村宗悟、笠間淳
2	→(2)	すずめの戸締まり	11/11	新海誠	(声)原菜乃華、松村北斗
3	→(3)	アバター:ウェイ・オブ・ウォーター	12/16	ジェームズ・キャメロン	サム・ワーシントン
4	↑(5)	Dr.コトー診療所	12/16	中江功	吉岡秀隆、柴咲コウ
5	↑(8)	ラーゲリより愛を込めて	12/9	瀬々敬久	二宮和也、北川景子
6	↓(3)	かがみの孤城	12/23	原恵一	(声)當真あみ、北村匠海
7	-	ONE PIECE FILM RED	8/6	谷口悟朗	(声)田中真弓、中井和哉
8	↓(4)	ブラックナイトパレード	12/23	福田雄一	吉沢亮、橋本環奈
9	↓(7)	仮面ライダーギーツ×リバイス MOVIE バトルロワイヤル	12/23	柴崎貴行	簡秀吉、前田拳太郎
10	↓(10)	劇場版 転生したらスライムだった件 紅蓮の絆編	11/25	菊地康仁	(声)岡咲美保、内田雄馬

\*興行通信社発表 12/31・1/1全国劇場動員数集計より

【第1位】

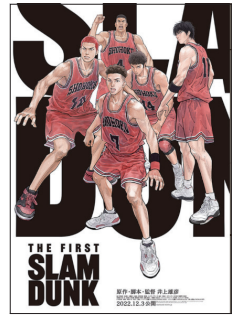

【THE FIRST SLAM DUNK】  
©I.T.PLANNING,INC.

©2022 THE FIRST SLAM DUNK Film Partners

### DVDレンタルランキング トップ10

TSUTAYA

順位	作品名	ジャンル
1	トップガン マーヴェリック	洋画
2	キングダム2 遙かなる大地へ	邦画
3	トップガン マーヴェリック	洋画
4	ジュラシック・ワールド 新たな支配者	洋画
5	ミニオンズ フィーバー	洋画
6	ドラゴンボール超 スーパーヒーロー	アニメ
7	プレットトレイン	洋画
8	劇場版 呪術廻戦 0	アニメ
9	名探偵コナン ハロウィンの花嫁	アニメ
10	映画クレヨンしんちゃん ものけニンジャ珍風伝	アニメ
10	ゴーストブック おぼけすかん	邦画

\*TSUTAYA発表 12/25~1/1の全国TSUTAYA店レンタル集計より

### VODランキング トップ10

ひかりTV

順位	作品名	ジャンル
1	チェンソーマン	アニメ
2	勇者パーティーを追放されたビーストテイマー、最強種の猫耳少女と出会う シリーズ	アニメ
3	SPY×FAMILY	アニメ
4	陰の実力者になりたくて!	アニメ
5	農民関連のスキルばっか上げてたら何故か強くなった。	アニメ
6	新米錬金術師の店舗経営	アニメ
7	ブルーロック	アニメ
8	孤独のグルメ Season10	ドラマ
9	悪役令嬢なのでラスボスを飼ってみました	アニメ
10	機動戦士ガンダム 水星の魔女	アニメ

\*ひかりTV 1/4発表「厳選ビデオランキング」より

Hulu

順位	作品名	ジャンル
1	SPY×FAMILY	アニメ
2	チェンソーマン	アニメ
3	タウンタウンのガキの使いやあらへんで!絶対に笑ってはいけない!雷ゲーム シリーズ	バラエティ
4	僕のヒーローアカデミア	アニメ
5	謎とき冒険バラエティ 世界の果てまでイッテQ	バラエティ
6	ブルーロック	アニメ
7	Sister	ドラマ
8	霊媒探偵 城塚翡翠/invent 城塚翡翠 倒叙集	ドラマ
9	BLEACH 千年血戦篇	アニメ
10	名探偵コナン	アニメ

\*Hulu発表 月間ランキング(12月)より

GYAO!

順位	作品名	ジャンル
1	転生したらスライムだった件 第2期	アニメ
2	白い嘘	韓流
3	HUNTER×HUNTER	アニメ
4	相棒 season21	ドラマ
5	TOKYO MER~走る緊急救命室~	ドラマ
6	聖剣の刀鍛冶	アニメ
7	ハコヅメ~たたかう!交番女子~	ドラマ
8	BOSS 配信バージョン	ドラマ
9	テレビアニメ「鬼滅の刃」無限列車編	アニメ
10	ドラゴン・キングダム	洋画

\*GYAO! 1/4発表「総合ランキング」より

dTV

順位	作品名	ジャンル
1	SPY×FAMILY	アニメ
2	ワンピース	アニメ
3	名探偵コナン	アニメ
4	チェンソーマン	アニメ
5	ペントハウス	韓流
6	Dr.コトー診療所	ドラマ
7	ナイトドクター	ドラマ
8	最愛	ドラマ
9	アリス~運命のタイムトラベラー	韓流
10	ブルーロック	アニメ

\*dTV 1/4発表「ランキング(すべて)」より

U-NEXT

順位	作品名	ジャンル
1	SPY×FAMILY	アニメ
2	チェンソーマン	アニメ
3	キングダム2 遙かなる大地へ	邦画
4	ブルーロック	アニメ
5	陰の実力者になりたくて!	アニメ
6	ジュラシック・ワールド/新たな支配者	洋画
7	勇者パーティーを追放されたビーストテイマー、最強種の猫耳少女と出会う	アニメ
8	BLEACH 千年血戦篇	アニメ
9	異世界おじさん	アニメ
10	エルピス~希望、あるいは災い~	ドラマ

\*U-NEXT 1/4発表「総合ランキング」より

# ▶ CS/BSペイテレビ 視聴者数ランキング 《ターゲット別》

## ターゲット別 視聴者数

調査期間:2022年10月1日(土)~10月31日(月)

(株)ビデオリサーチが実施している「テレビ接触率 全国ペイテレビ調査」参加チャンネル対象。  
個人全体4才以上における1分以上の番組視聴を“見た”と定義し、どれだけの人が視聴したのか(到達したのか)を推計した値

テレビCMをよく見るほう				
	番組名	チャンネル	放送日	CAB-J推計(人)
1	夏目友人帳陸#2,3	アニマックス	10/13(木)	80,600
2	生・プロ野球ドラフト会議supported byリボビタンD	スカイA	10/20(木)	78,400
3	生・プロ野球ニュース2022	フジテレビONE	10/08(土)	73,900
4	生・SMBC日本シリーズ2022第1戦東京ヤクルト×オリックス	フジテレビONE	10/22(土)	69,400
4	生・SMBC日本シリーズ2022東京ヤクルト×オリックス	フジテレビONE	10/30(日)	69,400

家族や友人とテレビCMのことをよく話題にする				
	番組名	チャンネル	放送日	CAB-J推計(人)
1	生・プロ野球ニュース2022	フジテレビONE	10/27(木)	44,000
2	夏目友人帳陸#2,3	アニマックス	10/13(木)	42,600
3	生・SMBC日本シリーズ2022東京ヤクルト×オリックス	フジテレビONE	10/30(日)	39,900
4	名探偵コナンセレクション#256松江玉造連句14番勝負・後編	日テレプラス	10/08(土)	37,100
5	吉田類の酒場放浪記#580・肥後大津・熊本・酔心	TBSチャンネル2	10/01(土)	35,700
5	生・SMBC日本シリーズ2022第1戦東京ヤクルト×オリックス	フジテレビONE	10/22(土)	35,700

関心商品【通信教育】				
	番組名	チャンネル	放送日	CAB-J推計(人)
1	生・プロ野球ニュース2022	フジテレビONE	10/14(金)	33,100
2	新・ドクターX〜外科医・大門未知子〜2017・#1	テレ朝チャンネル1	10/20(木)	31,400
3	生・SWALLOWS BASEBALL LIVE2022東京ヤクルト×阪神	フジテレビONE	10/14(金)	30,800
4	生・SMBC日本シリーズ2022第3戦オリックス×東京ヤクルト	フジテレビONE	10/25(火)	29,000
5	相棒season16#6	テレ朝チャンネル1	10/20(木)	28,500
5	記憶捜査〜新宿東署事件ファイル〜Season1 #2・CS初北大路欣也主演	映画・チャンネルNECO	10/29(土)	28,500

女 20-29才				
	番組名	チャンネル	放送日	推計人数
1	テレビ独占生中継!2022THE FACT MUSIC AWARDS-TMA	MUSIC ON! TV	10/08(土)	29,200
2	生・プロ野球ドラフト会議supported byリボビタンD	スカイA	10/20(木)	21,200
3	古代の宇宙人S11#143彼らは空からやって来た・二	ヒストリーチャンネル	10/07(金)	18,900
3	古代の宇宙人S12#148スペーストラベラーズ・二	ヒストリーチャンネル	10/07(金)	18,900
5	ザ・ユニバース〜宇宙の歴史〜古代の謎を解明せよ!S2#5不吉な前兆・二	ヒストリーチャンネル	10/07(金)	16,000

男 30-39才				
	番組名	チャンネル	放送日	推計人数
1	生・SMBC日本シリーズ2022第1戦東京ヤクルト×オリックス	フジテレビONE	10/22(土)	27,100
2	ワールドプロレスリングオレのメモリアルバウト田口隆祐編	テレ朝チャンネル2	10/23(日)	22,500
3	DEATH NOTE#10	カートゥーン ネットワーク	10/07(金)	15,200
4	プロ野球ニュース2022	フジテレビONE	10/29(土)	14,500
5	生・プロ野球ドラフト会議supported byリボビタンD	スカイA	10/20(木)	13,900

主婦 30-39才				
	番組名	チャンネル	放送日	推計人数
1	生・SWALLOWS BASEBALL LIVE2022東京ヤクルト×阪神	フジテレビONE	10/13(木)	20,300
2	ミッキー・マウスミックス・アドベンチャー#7・二・DJR10周年おめでとう!	ディズニージュニア	10/05(水)	17,000
2	生・SMBC日本シリーズ2022第1戦東京ヤクルト×オリックス	フジテレビONE	10/22(土)	17,000
4	トツとべ!あかちゃんおどけたい#12・二・DJR10周年おめでとう!	ディズニージュニア	10/07(金)	16,500
5	ドラえもん#163	テレ朝チャンネル1	10/02(日)	15,600

※CAB-J推計:テレビ接触率 全国ペイテレビ調査スコアよりCAB-Jが独自に推計したスコア

### 調査概要

調査内容: 調査対象の世帯及び世帯内個人の専門チャンネル視聴状況  
調査地域: 全国32地区  
調査対象: テレビ受像機所有の一般世帯、および世帯内に居住する満4歳以上の家族全員  
調査標本数: 10,700世帯

調査方法: 音声マッチングによる機械式調査(押しボタンによって個人接触を測定)  
最小データ単位: 毎分データ  
調査会社: (株)ビデオリサーチ

CAB-Jとは 衛星放送協会の附属機関として衛星テレビ放送における広告活動が健全に発展し、その市場の拡大に取り組むことを目的とした団体。31社63チャンネルが参加。